

Si vous ne voyez pas ce message correctement, [consultez-le en ligne](#).



L'écho

des acteurs touristiques du Parc

La Maison du Tourisme et de l'Ecomobilité : un équipement innovant en milieu rural

Le 30 mars 2019, l'Aiguillage situé à Saint-Rémy-Lès-Chevreuse a été inauguré par les élus du territoire en présence de Valérie Pecresse. Ce projet initié et porté par le Parc permet de proposer aujourd'hui à la sortie de la gare terminus du RER B plusieurs services comme :

- La location, vente et réparation de vélos et vélos à assistance électrique
- La location de places de stationnement pour vélo sécurisées
- L'autopartage de véhicule électriques twizy

Ces services sont gérés par la société Ecox dans le cadre d'une délégation de service public.

L'Aiguillage est également un lieu d'accueil et d'information touristique dans lequel vous retrouverez l'équipe de l'office du Patrimoine culturel et naturel de Saint-Rémy-Lès-Chevreuse

- **Pôle Tourisme** : Office du Patrimoine culturel et naturel de la Vallée de Chevreuse : www.opcsaintremy.fr – 01 30 52 22 49
- **Pôle Eco mobilité** : Ecox, Tel : 01 34 60 14 45 – www.laiguillage-tourisme-mobilite.fr laiguillage@ecox.fr

l'Aiguillage

TOURISME/MOBILITÉ
VALLÉE DE CHEVREUSE



Le Domaine de Dampierre

Les plus grands rois de France sont associés à ce prestigieux Domaine qui est à nouveau ouvert au public depuis le 30 mars dernier. Vous pouvez ainsi profiter du parc et jardins créés par Le Nôtre, découvrir le nouveau concept de « Safari photos », une présentation de carrosses et calèches... Un programme d'animations est également proposé tout au long de l'année : chasse aux Œufs, Démonstration d'aiglerie et fauconnerie dans le jardin ...

[En savoir plus](#)

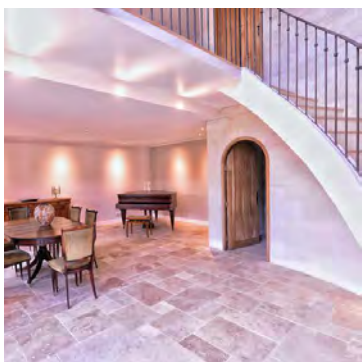

Nouveau : salles de réunion, loft à Janvry

Les Cimaises de Janvry vous accueillent dans ses 3 salles de 50 m2 chacune (jusqu'à 30 personnes) pour des réunions, séminaires, formations et bureau de passage. Un loft de caractère aménagé dans une ancienne grange du XVIII ème siècle entièrement rénovée, (capacité 6/7 pers) est également à votre disposition pour un séjour d'affaires ou touristique.

En savoir plus



Salon Destination Nature

A l'invitation du Comité régional du Tourisme d'Ile-de-France les 4 Parcs naturels régionaux franciliens ont pu assurer la promotion de leur offre sur le Salon Destination Nature qui a accueilli cette année 61 000 visites en 4 jours. 80% des visiteurs étaient originaires d'Ile-de-France (dont 20% de parisiens) et 20% de Province.

Nous avons pu constater comme chaque année une augmentation de la demande du public sur la pratique de la randonnée et activités de découverte de la nature en Ile-de-France.

Le Baladobus redémarre le 7 avril prochain les horaires ont été modifié en lien avec la réouverture du Domaine de Dampierre.

<https://www.parc-naturel-chevreuse.fr/destination-parc/panorama-se-deplacer-acces/baladobus>

MUSÉE NATIONAL DE PORT-ROYAL-DES-CHAMPS
4,50 € (TR 3 €), gratuit moins de 26 ans et le 1^{er} dim. du mois.
www.port-royal-des-champs.eu
01 39 30 72 72
Ouvert de 10h30 à 18h30

DOMAINE DE DAMPIERRE
Parc et jardins : 10€ (TR 8,70€)
Enfants : 7€ (TR 6€),
Gratuit moins de 6 ans.
01 30 52 52 83
www.domaine-dampierre.com
Ouvert de 10h à 18h30

MAISON DU PARC CHÂTEAU DE LA MADELEINE
Entrée libre, Visite guidée gratuite certains dimanches.
01 30 52 99 09
www.parc-naturel-chevreuse.fr
Ouvert de 10h à 18h

LE PETIT MOULIN DES VAUX DE CERNAY
PT : 4 €, TR : 3 €. Enfants 6-12 ans : 2 €
Gratuit pour les moins de 6 ans.
Accès libre au Café du Petit Moulin.
01 30 88 70 86
www.parc-naturel-chevreuse.fr
Ouvert de 10h à 18h

CHÂTEAU ET JARDINS DE BRETEUIL
Jardins « contes » : 10,70€ (TR 9,70€)
/ château « jardin » contes : 16,80€
(TR 14,80 €) / enfant : 13,80€
Gratuit moins de 5 ans.
01 30 52 05 11 www.breteuil.fr
Ouvert de 10h à 19h

OFFRE FIDÉLITÉ
Vous avez utilisé une première fois le Baladobus. Nous vous proposons de revenir une deuxième fois et de bénéficier de la gratuité du transport à l'occasion de cette nouvelle visite.

OFFRE SPÉCIALE Parrainage :
à découvrir sur : www.parc-naturel-chevreuse.fr

Présentez votre billet à l'entrée de ces sites pour bénéficier de réductions.

Gare RER B Saint-Rémy-lès-Chevreuse

île de France

Si vous ne souhaitez plus recevoir nos messages, suivez ce lien :
[Veuillez me retirer de votre liste de diffusion](#)