



Vue générale v. 1900
©Noël Bouvet

FONTENAY-LES-BRIIS

Architecte : inconnu
Date de construction : 1880
Adresse : 1 place de la Mairie
Fonction actuelle : mairie



Vue générale, 2012 ©PNR HVC

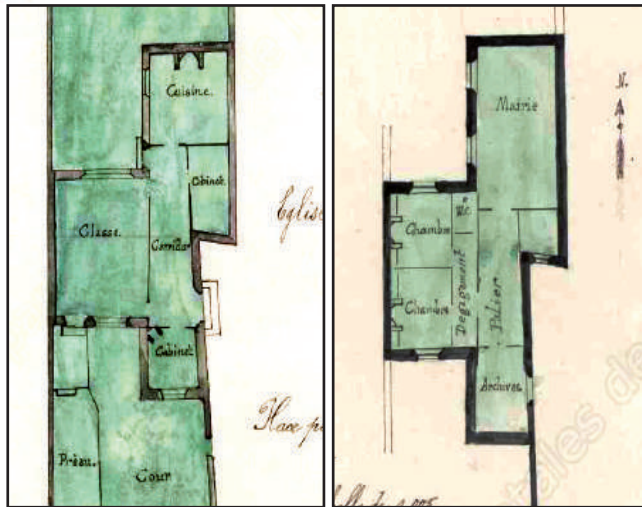

Plan RDC, 1899 © AD91 4T/13

Plan Étage, 1899 © AD91 4T/13

Histoire des lieux

Le terrain sur lequel est construite l'actuelle mairie a été acheté par la commune en 1833. Mais ce n'est qu'en 1878 que la mairie-école est édifiée à l'emplacement d'une ancienne bâtisse insalubre qui ne servait alors que d'école. Les frais de construction, financés en partie par le maire de l'époque, s'élèvent à 26 500 francs. Le nouvel édifice est inauguré le 1er octobre 1880 et accueille une école de garçons (une trentaine d'élèves), le logement de l'instituteur, la salle du conseil et le secrétariat de la mairie. Les extensions datent de la modernisation de la mairie en 1995.

Architecture et intérieurs

Le plan de la mairie-école est étroit, allongé et irrégulier, composé de deux volumes rectangulaires et d'une tour carrée qui fait écho au clocher de l'église. L'édifice est bâti en pierre de meulière et présente un jeu de polychromie dû aux encadrements d'ouvertures en brique et aux moulures en grès. L'ancienne porte d'entrée est remarquable avec son décor végétal de style néogothique sous l'écriteau « Mairie / Ecole de garçons ». Elle donne accès à un couloir qui dessert à gauche des sanitaires, en face la classe de garçon (actuel secrétariat de mairie) et à droite la cuisine de l'instituteur. A l'étage, la salle de mairie (actuel bureau du maire) se situe au nord, la salle des archives communales au sud, et les deux chambres de l'instituteur (actuels bureaux municipaux) à l'ouest. L'accès à la mairie-école s'effectue toujours par la place-parking de l'église, le porche néogothique reliant les deux bâtiments date de 1859.

Aujourd'hui, l'édifice reste inchangé à l'intérieur comme à l'extérieur, si l'on exclut les extensions récentes. La disposition des pièces demeure celle du 19e siècle. L'escalier à paliers à la parisienne, les parquets et tomettes, ainsi que les foyers de cheminée ont été conservés. A l'extérieur, la petite cour au sud, fermée par un portail, rappelle la présence d'enfants dans le passé. Sa situation et son architecture atypique en font un monument majeur du bourg de Fontenay-les-Briis, au même titre que l'église et le château.



Décor de l'ancienne porte d'entrée, 2016

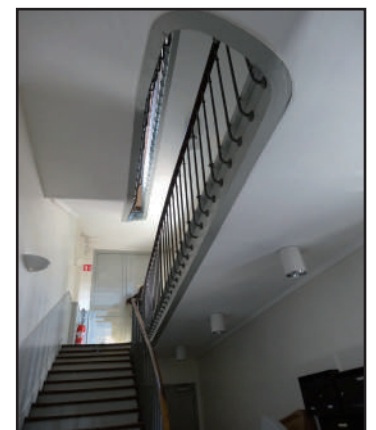

Escalier, 2016

« L'école est pourvue d'un musée scolaire agricole créé par l'Instituteur. Au musée sont venus s'ajouter les appareils nécessaires aux expériences de physiques. [...] Des cours du soir ont lieu depuis 1877 pendant trois mois tous les ans et ont été fréquentés en moyenne par 6 élèves. Des conférences avec projections ont lieu toutes les semaines pendant l'hiver, 75 auditeurs environ assistent à ces conférences. » **Paul-Emile Lefebvre (instituteur), Monographie communale, 1899**