

CORDULEGASTRE ANNELE

Classification :

Classe : Insecte
Ordre : Odonate
Famille : Cordulegasteridae
Genre : Cordulegaster
Espèce : *Cordulegaster boltonii boltonii*
(Donavan, 1807)



V. PASTOR / PNRVHVC

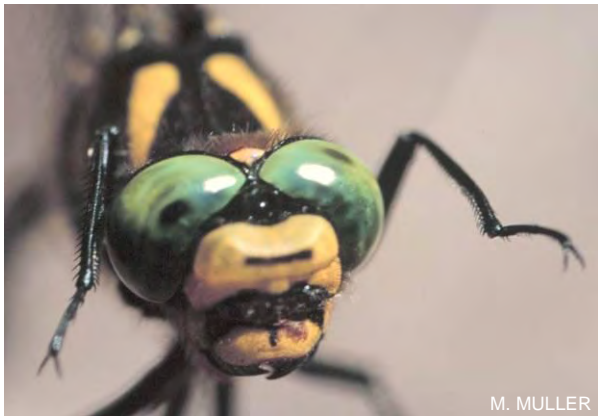

M. MULLER

Statut de protection :

Protection régionale (Ri1)
Statut régional : assez rare
Déterminant ZNIEFF

Description / comportement :

Grand anisoptère au vol puissant de couleur noire tachée de jaune, caractérisé par de grands yeux verts se touchant en un seul point.
Espèce prédatrice
La larve est aquatique et chasse à l'affût, à demi enfoncée dans le limon.

Habitat :

Boisements alluviaux de fond de vallée présentant sources, suintements, ruisseaux et rivières propres à cours rapide avec un lit sablonneux et des zones peu profondes où la femelle vient pondre ses œufs dans le limon.

Localisation / Etat sur le site :

Individus régulièrement observés sur l'ensemble des zones humides de fond de vallée (boisements, cariçaie/mégaphorbiaie, étang, rigole...). Cette espèce n'a néanmoins pas été observée en 2004.

Orientations de gestion :

Contrôle de la qualité de l'eau de la Grande Rigole
Restauration de la Grande Rigole afin de régénérer cet écosystème aquatique
Restauration de la prairie humide des Grands Prés de Vaugien
Conservation des boisements alluviaux marécageux