



Vue générale, 1899 ©AD78 1T mono 2/26

BULLION

Architecte : Baurienne
Date de construction : 1868
Adresse : 149 rue de Guette
Fonction actuelle : mairie



Vue générale, 2016

Histoire des lieux

Dans les années 1860, monsieur d'Hendecourt, propriétaire du domaine de Ronqueux, fait don à la commune de Bullion d'un terrain au sud du bourg. Situé au croisement des chemins de Bonnelles et de Rochefort, l'emplacement est rapidement destiné à la construction d'une nouvelle mairie-école. En effet, l'ancienne est abritée dans une maison de propriété communale « incommode, exigüe, mal placée, entourée de cabarets » d'après l'instituteur. Les travaux d'édification durent de 1865 à 1868 et sont réalisés selon les dessins de Baurienne, architecte de la Ville et du canton de Dourdan. L'école occupe le bâtiment jusqu'en 1989, date à laquelle elle investit de nouveaux locaux à l'arrière de la mairie.

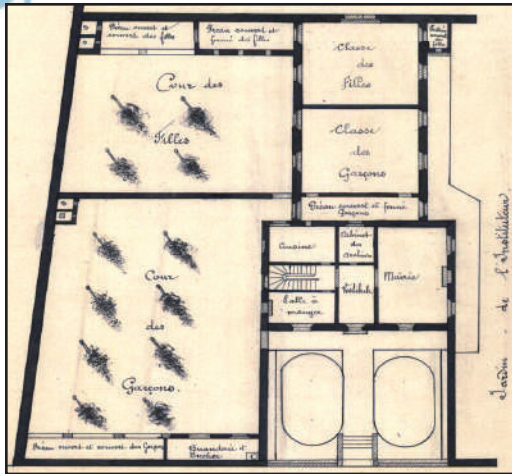

Plan, 1899 ©AD78 1T mono 2/26

Architecture et intérieurs

L'ancienne mairie-école de Bullion présente un plan en T. Elle est bâtie en pierre locale de meulière recouverte d'un enduit décoré d'éléments en brique (frise, corniche, portes et fenêtres). Côté rue, trois écriteaux aujourd'hui en partie repeints rappelaient les trois fonctions du lieu : « MAIRIE », « ECOLE DE GARCONS », « ECOLE DE FILLES ». La façade de l'édifice est de composition symétrique et ternaire. Avec le porte-drapeau et les écriteaux, c'est l'une des caractéristiques discrètes qui permettent d'identifier la mairie-école. A l'intérieur, les pièces se répartissent symétriquement autour d'un vestibule central. En bas, on trouve à droite la mairie, en face le cabinet des archives, et à gauche l'accès au logement de l'instituteur où salle à manger et cuisine sont disposées de part et d'autre d'un escalier menant aux chambres à l'étage. A l'arrière, perpendiculaire au pavillon sur rue, l'école se divise en deux espaces : la classe des garçons et elle des filles. Elles sont toutes les deux accessibles par la façade sud. Les deux portes d'entrées sont encore visibles. A l'origine, l'édifice était précédé d'un espace tampon qui le séparait de la rue, fermé par un portail. De là, le perron conduisait à l'entrée principale de la mairie-école. L'actuelle entrée de la mairie s'ouvre à l'emplacement de l'ancien jardin de l'instituteur, lui aussi fermé d'un mur.



Façade sud et entrées des classes, 2016



Détail du décor de brique, 2016

Aujourd'hui, l'ancienne mairie-école est restée inchangée, bien que les abords du bâtiment aient été fortement modifiés. Avec les équipements scolaires et sportifs autour de lui, l'édifice demeure un lieu central de la vie communale 150 ans après sa construction.

« [...] la commune possédait depuis 1868 une bibliothèque populaire et communale, et c'est cette bibliothèque qui a été déclarée bibliothèque scolaire par délibération du conseil municipal du 15 novembre 1877. [...] Aujourd'hui, elle renferme 257 volumes, tous en bon état, et son entretien est assuré par une somme de 50 f. votée à cet effet par le Conseil municipal. »

J. Rousselle (institutrice), Monographie communale, 1899