



Vue générale, vers 1910 ©AD91 2Fi\_023

# BOULLAY-LES-TROUX

Architecte : Moyé  
 Date de construction : 1871  
 Adresse : 2 rue du clos Saint-Jean  
 Fonction actuelle : mairie



Vue générale, 2012

## Histoire des lieux

Au début du 19e siècle, la commune des Trous participe à la rémunération de l'instituteur de Choisel pour la fréquentation des cours par quelques enfants du pays. Le maire, jugeant que le chemin de l'école jusqu'à Choisel n'est pas assez sûr, fait voter au début de la décennie 1850, la location d'une maison du village pour y faire classe et l'embauche d'un instituteur pour une somme mensuelle de 700 francs. Puis lassé de payer un loyer, le conseil municipal de Boullay-les-Troux décide le 21 juin 1868 la construction d'une mairie-école à l'angle des routes de Choisel et des Molières pour un montant de 15 341 francs. Les travaux se déroulent de 1870 à 1871 selon les plans de l'architecte Moyé de Limours. L'école ouvre avec une trentaine d'élèves. Des cours sont dispensés l'hiver aux adultes, sous forme de conférences.

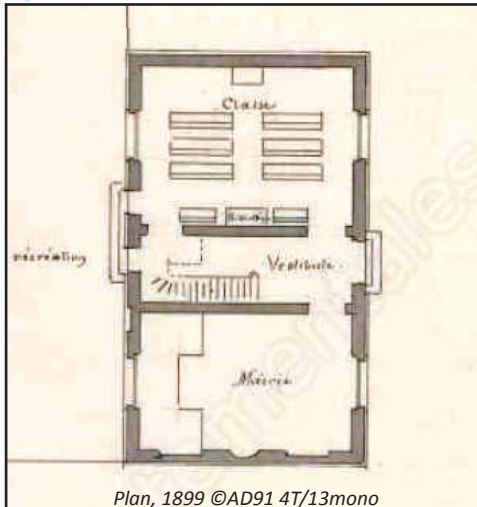

Plan, 1899 ©AD91 4T/13mono

## Architecture et intérieurs

L'ancienne mairie-école présente une façade ternaire. De plan rectangulaire, elle est bâtie en pierre de meulière recouverte d'un enduit et décoré de bandeaux de brique. La toiture en ardoise ainsi que le clocheton qui couronnait la façade par son élégant fronton renforçaient la distinction de ce bâtiment au cœur du village. L'édifice comporte une répartition symétrique des pièces autour d'un vestibule central. Au rez-de-chaussée, la salle de classe se trouve sur la droite et la salle du conseil municipal sur la gauche. L'étage, accessible par l'escalier situé en fond de vestibule, est constitué de quatre pièces dévolues au logement de l'instituteur (cuisine, salle à manger et deux chambres) et une petite salle réservée aux archives communales. A l'avant du bâtiment, l'espace planté et fleuri délimité par un muret constituait à l'époque le jardin de l'instituteur équipé d'une citerne. A l'arrière se trouvaient la cour de récréation bordée par les latrines, le préau, une buanderie et un bûcher pour stocker le bois de chauffage. Ces éléments ont disparu suite à la construction de la nouvelle école.

**Aujourd'hui**, le bâtiment reste inchangé à l'extérieur malgré la disparition du portail sur rue, du clocheton qui couronnait la façade et des souches de cheminée. A l'intérieur, la classe a été scindée en deux pour former le secrétariat et le bureau du maire. A l'étage, il existe encore un logement et un bureau accessible par l'ancien escalier.



Façade, vers 1900 ©www.noel.bouvet.free.fr



Façade, 2016

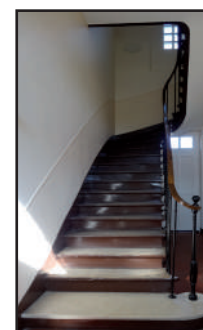

Escalier menant à l'étage, 2016

« La salle de classe [...] située au dessus de la cave est bien éclairée et est parquetée en chêne ; les murs sont peints à l'huile [...]. Toutefois ce qui fait défaut [...], ce sont les vasistas. [...] Les cours d'adultes sont fréquentés assidûment et les adultes des deux sexes suivent très régulièrement les conférences populaires. »

**Charles-Louis Connois (instituteur), Monographie communale, 1899**