

**Soutenir un mouvement participatif et solidaire,
pour une consommation locale et respectueuse de la planète**

ou

Comment accompagner le déploiement des EPI sur notre territoire

**monepi.fr
contact@monepi.fr**

Qu'est-ce qu'un EPI ?

Un Épi est une **épicerie participative**, éventuellement associée à un **potager**, appartenant à ses **adhérents**, et prônant un **circuit alimentaire court, sain et respectueux de la planète**.

Chiffres clés

CO₂ 85%

- 75% de producteurs à moins de 15km
- 100% du prix du produit revient au producteur
- 85% de réduction des émissions de CO₂
- 100% gratuit d'utilisation

Historique

Tout a commencé en **2015** lorsque les habitants du **village de Châteaufort (Yvelines)** décident de se mobiliser pour **créer leur propre épicerie participative**, afin de pallier l'absence de commerce de proximité sur leur commune.

Un sondage démontre l'intérêt marqué des habitants pour ce type de projet, leur désir d'y donner du temps régulièrement, conduisant ainsi le groupe de travail composé d'élus et d'habitants à le mener à son terme.

En **Janvier 2016**, **l'Épi Castelfortain voit le jour** et s'installe dans un **local gracieusement prêté par la mairie, au cœur du village**. Le fonctionnement de l'épicerie (partage des tâches, choix des produits...) s'appuie sur une **plateforme informatique** développée par les adhérents.

Lorsque **d'autres projets de création d'Épis** ont vu le jour, il a fallu envisager de faire évoluer la plateforme pour en permettre une utilisation partagée, tout en continuant à assurer un bon niveau de service pour l'ensemble des adhérents. Plusieurs adhérents de l'Épi Castelfortain ont alors décidé de prendre en charge sa transformation et sa future maintenance, afin de la **mettre à disposition de tous les futurs Épis**.

C'est ainsi qu'est née la SCIC  en charge de la plateforme partagée monepi.fr

Un réseau entre citoyens, producteurs locaux et collectivités

Une plateforme mise à disposition gratuitement

La plateforme **monepi.fr** est **mise gratuitement à disposition de tout collectif** souhaitant créer une **épicerie participative selon les valeurs**, et respectant le mode de fonctionnement imaginé et éprouvé par l'Epi Castelfortain. Grâce à la plateforme **monepi.fr**, le collectif organisé en association devient très rapidement autonome pour gérer les **achats groupés des produits courants** (alimentaires principalement, d'hygiène et d'entretien), assurer la gestion du stock et organiser la distribution des produits aux adhérents.

Contrairement aux autres circuits de distribution alternatifs, **notre concept ne demande pas aux adhérents de s'engager financièrement** pour soutenir un producteur ou financer les frais de gestion.

Les **producteurs** bénéficient d'un système de distribution qui les affranchit des intermédiaires; leur travail est ainsi rémunéré au juste prix. Les **consommateurs-adhérents** profitent de prix intéressants, sans aucune marge appliquée. Et ils **choisissent leurs produits, leurs producteurs**. Chacun garde sa liberté d'action, de choix...

Pour financer la plateforme, il est demandé une **participation aux fournisseurs qui réalisent plus de 10 000€ / an** de chiffre d'affaire avec **monepi.fr**.

Pour les petits producteurs (moins de 10 000 € de CA/an) et les associations, l'utilisation de la plateforme est entièrement gratuite

- Qui sommes nous ?**: A section describing the association's mission to promote collective food practices and local economy. It includes a Facebook icon and a '85%' discount badge.
- BIENVENUE**: A central orange banner with the text 'Pensez à prendre votre adhésion 2017 !'.
- Les produits :**: A section listing products, with a link to 'Le potager Castelfortain'.
- >> Se connecter**: A section providing contact information, address, and opening hours.

The website also features images of a grocery store interior, a field of crops, and a garden.

Une adhésion modique

Une recharge à la discrétion de l'adhérent

Chaque adhérent doit régler une **cotisation symbolique annuelle** par foyer ou par personne vivant seule, et alimenter régulièrement son compte, en fonction de ses achats.

Pour l'Epi Castelfortain, les tarifs retenus en 2016, étaient 30€ pour une famille, et 15€ pour une famille mono-parentale ou une personne vivant seule. Ils devraient être revus à la baisse pour 2017.

Les adhésions permettent de couvrir les frais de fonctionnement de l'Epi (assurance du local, achat de café et sucre, petits écarts d'inventaire).

Les avances des adhérents par les recharges faites régulièrement permettent à l'Epi d'effectuer les commandes.

L'adhésion et la recharge du compte s'effectuent en ligne très simplement.

Adhésions

	Adhésion famille 2017 30.00 €	Ajouter au panier Produits en stock : 73
	Adhésion individuelle 2017 15.00 €	Ajouter au panier Produits en stock : 95

Recharge Adhérent - iban EPI: FR7630003021870003726046671

Soldes: 139.00 € +16 H

Nom Adhérent Mes infos Avis

Recharge de votre compte

Montant :

[Valider](#)

N°	Date	Montant	Contrôlé
647	02/01/2017	100,00€	<input type="checkbox"/>
596	10/12/2016	50,00€	<input type="checkbox"/>

Un planning en ligne pour gérer ses 2 heures mensuelles

Chaque adhérent **donne 2h de son temps par mois** pour contribuer au bon fonctionnement de l'épicerie.

Sur le planning de la plateforme informatique, **chaque adhérent choisit son créneau horaire et ce qu'il souhaite faire** : récupérer une commande de produits chez un producteur, ouvrir le local de l'épicerie, effectuer l'inventaire, réceptionner une livraison...

Il peut **planifier à l'avance ses différentes participations** pour les 3 mois qui suivent et ainsi s'organiser comme il l'entend.

Donner 2h par mois est alors accessible à tous !

Le **descriptif de chaque tâche** est accessible directement depuis le planning.

Date	Lieu	Heure début	Durée	Détail	Dispo.
Samedi 7 Janvier	EPICERIE	9 H	2	Distribution Coubertin	
Samedi 7 Janvier	EPICERIE	9 H	2	Distribution Viltain	
Samedi 7 Janvier	POTAGER	10 H	2	Entretien	2
Samedi 7 Janvier	EPICERIE	11 H	2	Epicerie	
Lundi 9 Janvier	EPICERIE	17 H	2	Epicerie	
Mercredi 11 Janvier	EPICERIE	9 H	2	Epicerie	
Mercredi 11 Janvier	EPICERIE	9 H	2	Collecte	1
Mercredi 11 Janvier	EPICERIE	11 H	2	Epicerie	
Mercredi 11 Janvier	EPICERIE	17 H	2	Epicerie pain	

Le signe distinctif des EPIs ? un local !

Bien plus d'une épicerie : un vrai lieu d'échanges et de rencontres

Une des forces du concept est le **local de l'épicerie**. Celui-ci permet de stocker et distribuer les produits aux adhérents, mais c'est également un **lieu convivial d'échanges et de rencontres**, dans lequel peuvent aussi se tenir des **dégustations** de produits ou des **animations** spécifiques par des producteurs (exemple : collecte de miel, dégustation de biscuits ou de vins...).

Le local est généralement fourni par la ville mais peut aussi être mis à disposition par un particulier ou tout collectif le souhaitant.

Au quotidien : gérer ses achats simplement

Les adhérents ont la possibilité de **créditer leur compte par virement bancaire**, la solution de paiement la plus sécurisée à l'heure actuelle. **Aucune information financière n'est conservée sur le site.**

Ensuite il est possible **réserver les produits depuis chez soi via la boutique virtuelle** - en commande classique, ou en pré-commande pour les produits frais comme les laitages, les fromages, la volaille, le pain... - puis de récupérer ses produits à l'épicerie. Il est également possible de se rendre directement à l'Épi et **d'utiliser le scanner** comme dans une épicerie standard.

A titre d'exemple, **l'Épi Castelfortain propose ainsi près de 200 références différentes**, en épicerie salée ou sucrée, conserves, boissons, produits d'entretien ou d'hygiène. L'offre est la plus complète possible afin de **permettre à ceux qui le souhaitent de se nourrir quasi exclusivement à leur EPI.**

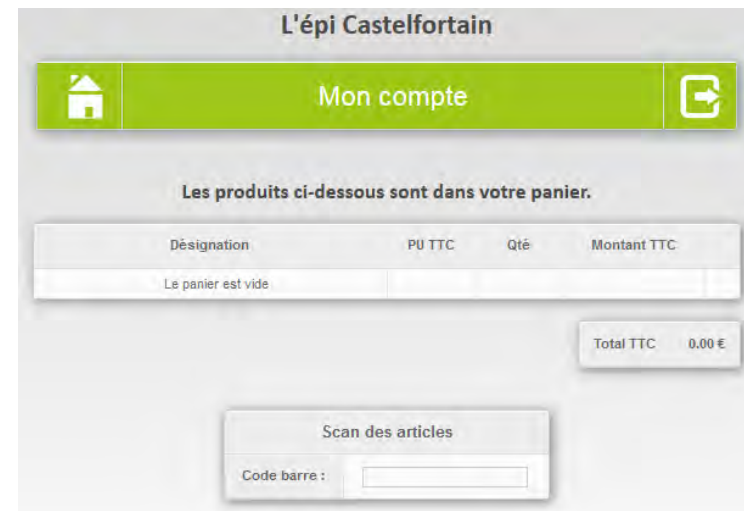

Les outils de la Plateforme - 1

Gestion du planning : Le planning permet de coordonner tous les adhérents. Chaque adhérent choisit son créneau horaire et ce qu'il souhaite faire. Par exemple récupérer les produits chez le producteur ou ouvrir le local de l'épicerie.

Planning des créneaux ouverts

Date	Lieu	Heure début	Durée	Détail	Dispo.
Lundi 9 Janvier	EPICERIE	17 H	2	Epicerie	
Mercredi 11 Janvier	EPICERIE	9 H	2	Collecte	1
Mercredi 11 Janvier	EPICERIE	9 H	2	Epicerie	
Mercredi 11 Janvier	EPICERIE	11 H	2	Epicerie	
Mercredi 11 Janvier	EPICERIE	17 H	2	Epicerie pain	
Vendredi 13 Janvier	EPICERIE	17 H	2	Epicerie	
Samedi 14 Janvier	EPICERIE	9 H	2	Distribution Viltain	

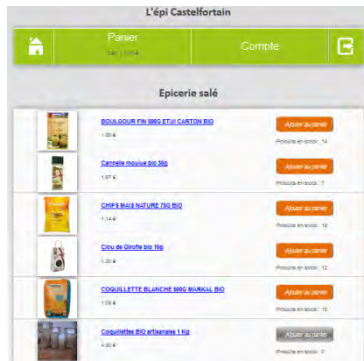

Boutique virtuelle : La boutique virtuelle comprend tous les produits présents dans l'épicerie et vous permet de les réserver. On y trouve également plus d'informations sur les produits et leurs producteurs. Une fonction « Passage en caisse » permet de gérer la distribution des commandes aux adhérents.

Nom	Catégorie	Contact
FERME CIROU	pâtes artisanales	Thomas CIROU
FERME DE CHARLES	poulets bio	Charles MONVILLE
FERME DE COUBERTIN	laitage, fromage	Isabelle MARTY
FERME DE FANON	Escargots, oeufs	Stéphane Rous
FERME DE LA TOUR	haricots vert, quinoa, lentilles	Emmanuel QUILLOU
FERME DE VILTAIN	laitage	Benoit DUPRE
FERME ROUZIG	légumes, pommes de terre oignons	Guy ROUZIG

Gestion des produits : Chaque Épi sélectionne ses propres producteurs et ses propres produits selon les envies des adhérents. Une fois le producteur choisi, il suffit de l'ajouter dans l'onglet Administration et il peut être partagé avec d'autres Epis.

Gestion des adhésions : Les adhésions sont payables en ligne comme les autres produits. La plateforme permet de voir en temps réel les adhérents qui ont déjà réglé l'adhésion et ceux qui doivent encore la régler.

Gestion des commandes : Une commande est automatiquement envoyée au producteur lorsque le stock du produit est bas, ou à une heure donnée pour les produits en pré-commande périodique. Chaque Épi peut régler ses propres paramètres en fonction de ses besoins.

Liste des commandes Fournisseurs à réceptionner à l'épicerie

Vérifier les quantités livrées/au bon de livraison avant de signer le bon du transporteur.

N° commande	Nom	Contact	Date commande	ID Cde
MASI2006012017	GAEC DU MAS D'INTRAS	Denis ROBERT	2017-01-06 18:32:39	461
ARDM2006012017	SOLIDARMONDE	BUREAU Florence	2017-01-06 18:33:29	462
VEGO2006012017	VERGER GODEFROY	Roland GODEFROY	2017-01-06 18:34:09	463

Les outils de la plateforme - 2

Interface producteur : Cette interface permet au producteur de vérifier et modifier le prix de ses produits ainsi que d'en rajouter des nouveaux. Le producteur peut rapprocher si il le souhaite sa facture de la commande et déclencher lui-même le paiement de sa facture

Statistiques : Toutes les données relatives à l'épi sont accessibles depuis l'onglet Administration.

Facturation fournisseurs : La facturation est complètement automatisée pour les adhérents de l'Épi comme pour le producteur.

Assistance personnalisée : Le réseau des Épis et l'équipe Monepi.fr accompagnent chaque projet tout au long de sa création. Des démarches administratives au fonctionnement quotidien de l'Épi.

La boutique en ligne : ce que voit un adhérent

Limite Pré-Commandes

De nouvelles pré-commandes seront bientôt ouvertes... Surveillez l'ardoise !
Et pensez à régler votre adhésion 2017...

LIVRAISONS

2 bidons d'huile d'Olive attendent encore leur propriétaire depuis le 10/12. Le nom figure sur chaque bidon. Venez vite les chercher !

	Panier 0 art. 0,00 €	Compte solde 139,00 €	Planning solde +16 H	Gestion de l'EPI	
---	----------------------------------	---------------------------------	--------------------------------	-------------------------	---

Produits en rayon à l'épicerie

Conserve	Salé	Sucré	Boissons
Hygiène	Entretien	Adhésions	

Produits en pré-commande exclusivement

Laitage	Fromage	Viande	Volaille
Pain	Spécial	Légumes	

La boutique en ligne : la vision « épicier »

L'épi Castelfortain

Limite Pré-Commandes
De nouvelles pré-commandes seront bientôt ouvertes... Surveillez l'ardoise !
Et pensez à régler votre adhésion 2017...

LIVRAISONS
2 bidons d'huile d'Olive attendent encore leur propriétaire depuis le 10/12. Le nom figure sur chaque bidon. Venez vite les chercher !

Administration

Passage en caisse

Réceptionner (3)	Collecter (0)	Distribuer le frais (1)
Commander	Gérer les factures	Inventaire
Potager		

Les avantages d'un EPI

Produits de qualité : L'indépendance de l'épicerie garantit des produits de qualité, bio et locaux sélectionnés par ses adhérents. Les produits sont achetés au prix de gros directement auprès des producteurs locaux.

Réduction des émissions de CO2 : Consommer local permet de réduire la production de CO2 liée au transport des marchandises. Par ailleurs la possibilité de choisir ses propres producteurs permet de sélectionner ceux qui sont le plus respectueux de l'environnement.

Création de lien social : Le modèle des Épis favorise la création de lien social ainsi que les liens intergénérationnels en créant un point de rencontre au cœur de la ville.

Développement de la production locale : L'épicerie reverse 100% du prix des produits aux artisans et producteurs locaux. Ce circuit alimentaire court permet d'éliminer les intermédiaires et de diversifier la provenance des revenus des producteurs.

Épicerie indépendante : L'Épi appartient à ses adhérents. Nous mettons à disposition tous les outils nécessaires pour permettre à n'importe qui de maîtriser sa propre alimentation sans aucune pression extérieure.

Et le potager ?

Un potager a été mis en place et est géré par les membres de l'association l'Epi Castelfortain. Le mode de fonctionnement existant est déclinable sur d'autres communes. **La contribution des adhérents se fait, comme pour les créneaux épicerie, grâce au planning en ligne, à hauteur de 2h par mois.**

Le potager Castelfortain

Comment ça marche? Les ateliers du potager Un potager urbain Photos Liens

Bienvenue au potager de l'Epi.
Hivernage du potager en cours!
Les animateurs planifient les plantations pour 2017 qui seront prochainement disponibles sur le site!
Bonne année 2017!

Plan du potager

Liste des tâches samedi : 14/01/2017

Libellé	Détail tâches
Entretien	Apport de BRF dans les allées uniquement entre les planches pas sur les allées principales. Venez avec votre brouette si possible.

Gestion du potager

Planning potager : Planning Planches : Liste Plan À récolter Récolté

Nouvelle tâche : Nouvelle Légumes : Liste Plantations Prévisions

Sélectionnez l'animateur : Sélectionnez

ID	Libellé	Détail tâche	N° planche	Date début	Date fin	Durée	Res.	Animateur
10	compost	Production du compost EST 1/Réaliser une couche à fumer dans le camion Code 7811 2/Réaliser le bûche du compost 3/Transférer le tas de compost à côté de la où il se situe sous la bâche La nouvelle tas doit avoir la même forme et la même hauteur qu'avant transfert 4/Réaliser		2016-04-18	2016-04-18	2	1	COLLIGNON
4	preparation	Récupérer stock balle de paille avant fin juin Y compris balle de paille sur ancien potager Prévoir semer plusieurs samedi à 8 h personnes + bâches pour titer les balle		2010-04-10	2010-08-30	10	4	NEVET
45	Preparation	Préparation d'une planche: 1. débardage avec roulement de l'herbe sur 1,20m de large 2.apport compost 3.passage fraise motorisée		2016-05-18	2016-07-30	2	2	COLLIGNON

Quelques adhérents motivés jouent un rôle d'animateurs des différentes parcelles du potager : ils en conçoivent la mise en culture et planifient les tâches nécessaires jusqu'à la récolte. En fonction des besoins en travail identifiés pour la parcelle, des créneaux (avec détail des activités prévues) sont créés dans le planning de l'Epi.

Les légumes et fruits produits sont gratuits. La possibilité de profiter des récoltes est indépendante de la quantité de travail fournie au potager : **dès lors qu'ils ont effectué leurs 2h mensuelles, que ce soit au potager ou à l'épicerie, tous les adhérents à l'Epi peuvent recevoir leur part de légumes !**

Le réseau des EPIs se construit...

Des EPI déjà bien implantés...

L'Épi Castelfortain : 95 familles adhérentes, **ouvert depuis Janvier 2016**

Site web : <http://www.monepi.fr/castelfortain>

Facebook : <https://www.facebook.com/lepicastelfortain/>

Adresse : 1, place St Christophe - 78 Châteaufort

Horaires : Lundi : 17h-19h Mercredi : 9h-13h et 17h-19h

Vendredi : 17h-19h Samedi : 9h-13h

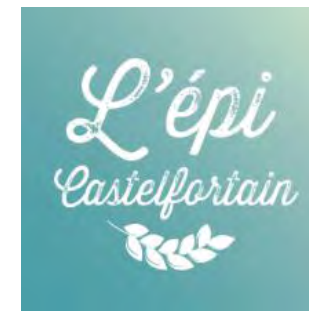

L'Épi de la Vallée : 73 familles adhérentes, **ouvert depuis Janvier 2017**

Site web : <http://www.monepi.fr/delavallee>

Facebook : <https://www.facebook.com/lepidelavallee/>

Adresse : Rue de la Commanderie - 91 Saint-Aubin

Horaires : Mardi 17h-19h Mercredi 10h-20h Samedi 9h-13h

...des EPI en cours de constitution...

A Guyancourt (78), avec l'Assos Régal : l'EPI « Pont du Rouoir »

A Saint-Avé (56), l'Epi2Breizh

...et de nombreux contacts en cours

Des exemples de producteurs partenaires

Au sein du Parc Naturel de la Haute Vallée de Chevreuse,
ou ailleurs dans les Yvelines ou l'Essonne...

- **Volcelest** : Brasserie artisanale en Vallée de Chevreuse labellisée bio. Avenue de la division Leclerc, 78 Bonnelles
- **Ferme de Coubertin** : Yaourts, Fromages. Domaine Coubertin, 78 Saint-Rémy-lès-Chevreuse
- **APIHAPPY Miel** : Miels. Cour des lilas, 78 Les Molières
- **Ferme de Viltain** : Yaourts, Lait, Crème Fraîche, Œufs. 91 Saclay
- **Ferme de Fanon** : Escargots. 78 Senlisse
- **Ferme de Charles Monville** : Volailles - 91 Bièvres
- **Ferme de la Tour** : lentilles, quinoa, haricots verts – 78 St Martin de Bréthencourt
- **Ferme de Rouzig** : pommes de terre, oignons – 78 Orgerus
- **Fournil de la Ferme Vandamme** : pain, farine, biscuits – 91 Villiers-Le-Bâcle
- **Les Deux Gourmands** : biscuits – 78 Crespière

Ferme de Coubertin

LA FERME DE VILTAIN

LES DEUX GOURMANDS
Terroirs d'Île-de-France

et d'autres encore.... parfois plus lointains mais avec par exemple un transport en covoiturage

Création d'un nouvel EPI – les étapes de mise en place

1. **Constitution de l'équipe** : Les premiers membres formeront le **conseil d'administration de l'association**, ce seront également les porteurs du projet. **Quelques personnes motivées suffisent !**

2. **Création de l'association** : Dans un premier temps il faut rédiger et déposer les statuts, puis ouvrir le compte bancaire de l'association. Il s'agit d'une association loi 1901 classique aux statuts simples.

3. **Paramétrage du compte monepi.fr** : Il faut personnaliser les réglages de l'Épi selon les besoins de chaque Épi.

4. **Recherche du local** : Pour créer un nouvel Épi, la démarche la plus importante est de trouver un local. Il est généralement fourni par la commune mais peut aussi être mis à disposition par un particulier.

5. **Recherche des fournisseurs** : L'équipe peut commencer sa sélection de producteurs. Une liste de producteurs sera proposée automatiquement lors de l'ouverture du compte monepi.fr pour faciliter les recherches.

6. **Aménagement du local** : Une fois le local trouvé il faut l'aménager pour qu'il soit possible d'y stocker des produits et que l'endroit soit accueillant et convivial.

7. **Ouverture des adhésions** : Les adhérents commencent à régler l'adhésion et à charger leur compte pour alimenter la trésorerie.

8. **Passation des premières commandes** : Grâce à l'ouverture des adhésions on peut passer les premières commandes pour remplir les rayons de l'épicerie. L'idée étant que les adhérents puissent acheter des produits le jour de l'ouverture de l'Épi.

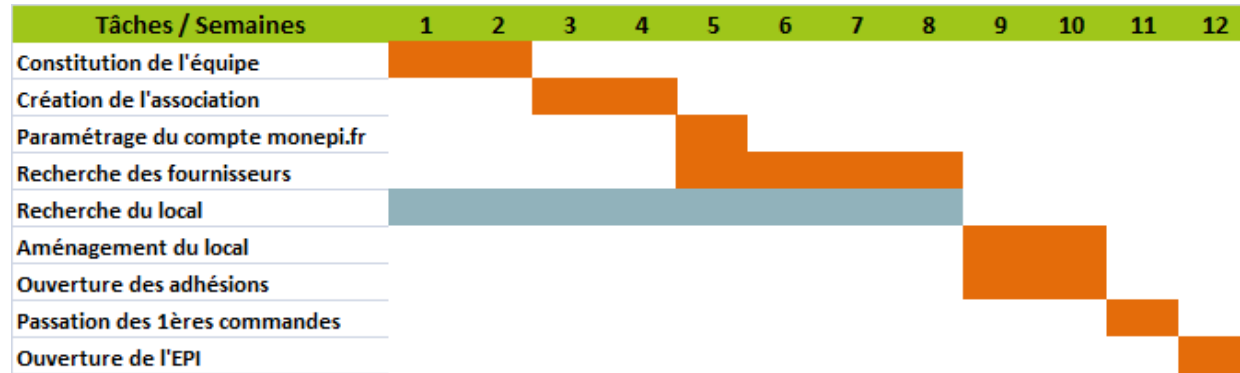

Durée moyenne de mise en place **estimée entre 1 et 3 mois**, de la constitution de l'équipe à l'ouverture de l'épicerie. La durée est variable et dépend de la taille de l'Épi et de la rapidité à laquelle le local est trouvé.

0 Investissement nécessaire une fois le local trouvé

Et étape 9 Ouverture de l'Épi : L'Épi est désormais prêt à être ouvert !

Nous contacter

[Le concept](#) [Pour qui ?](#) [Créer un nouvel Épi](#) [Qui sommes-nous ?](#) [FAQ](#) [Se connecter](#) 

www.monepi.fr

Soutenir un mouvement participatif et solidaire
pour une consommation locale et respectueuse
de la planète

Notre mail : contact@monepi.fr