

LES PETITS TRAINS DU PATRIMOINE

DIMANCHE
11
OCTOBRE

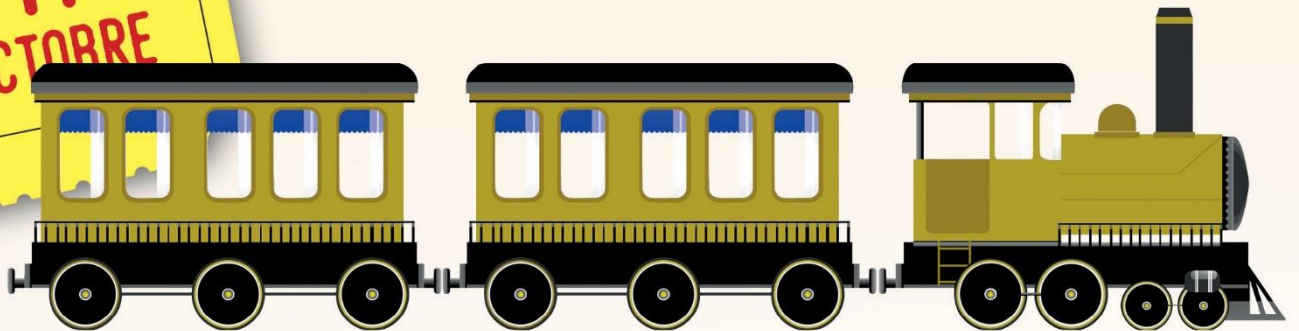

DEPART DE
SAINT JEAN DE BEAUREGARD
GOMETZ-LA-VILLE
GIF-SUR-YVETTE LES MOLIERES
BOULLAY-LES-TROUX
SAINT-JEAN-DE-BEAUREGARD

CARNET DE VOYAGE



SAINT-JEAN-DE-BEAUREGARD

Le lavoir de Villeziers

Le saviez-vous ?

On trouve trois sortes de lavoirs que l'on peut classer en fonction de leur source d'alimentation en eau : **les lavoirs de rivière, de source ou de mare.**

⇒ Identifier les trois types de lavoir !

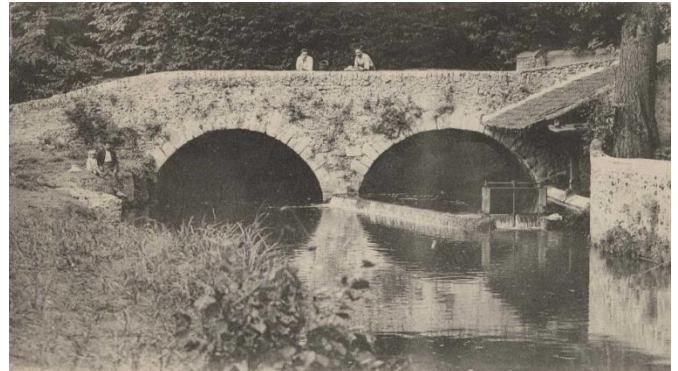

LAVOIR DE à Gif-sur-Yvette



LAVOIR DE à Janvry



LAVOIR DE à Fontenay-les-Briis



⇒ Suite à ce que vous avez entendu, et au vu de cette carte postale des années 1900, quelles sont les deux fonctions de cette mare de Villeziers ?

..... ET

SAINT-JEAN-DE-BEAUREGARD

⇒ Reliez les différents outils des lavandières à leur fonction :



Le carrosse est une planche en bois sur laquelle les lavandières s'agenouillent pour protéger leurs genoux. En hiver, on y met de la paille pour tenir chaud

L'essoreuse accueille le linge mouillé entre ses deux rouleaux, pressé et essoré à l'aide de la manivelle

La cuve recevait le linge à bouillir

Les pinces à linge en bois permettent d'étendre les tissus mouillés sur des fils

Le battoir en bois sert à battre le linge et à bien y faire pénétrer le savon

La brosse en chiendent sert à décraasser le linge de sa saleté

SAINT-JEAN-DE-BEAUREGARD

La ferme de Grivery

Le saviez-vous ?

L'ancienne ferme du fief de Grivery, attestée au 16^e siècle, est intégrée à la seigneurie de Beauregard au cours du 17^e siècle. Elle se situe sur la commune de Gometz-le-Châtel et fait aujourd'hui toujours partie du domaine de Saint-Jean-de-Beauregard.



⇒ Remplacez sur la photographie les éléments caractéristiques de la ferme de Grivery :

- | | |
|------------------------------|----------------------------------|
| ① Grenier de séchage | ④ Logis |
| ② Escalier extérieur en bois | ⑤ Cour |
| ③ Mare-abreuvoir | ⑥ Pigeonnier (trous dans le mur) |

GIF-SUR-YVETTE

Le château de Belleville



⇒ Ces éléments caractérisent le château de Belleville et son parc paysager. Retrouvez-les dans la grille de mots-mêlés ci-dessous :

Ailes

Ardoise

Balustres

Belleville

Château

Chevry

Combles

Corniche

Enduit

Grille

Jardin

Lucarnes

Mansarde

Meulière

Pavillon

Parc

Potager

T N L Q A I L E S Q D C B D C X
Z I S S V P M L L G Q M X B B L
S Y S T C C A A A F J O R T A Z
B Ç E I K O A V N R N Y F M L Ç
P Y Y P X J R J I S O H W E U H
O A T A Y P D N A L A Z P U S U
C D R T Z G O Z I R L R Y L T A
L P H C L P I N N C D O D I R C
K U N H V X S O Ç W H I N E E I
E C C O F J E G F U C E N R S Q
N D H A B E L L E V I L L E E X
D L N A R U Z C H E V R Y L F H
U H K G T N T Q C O M B L E S P
I M E M E E E J G X I I N N I S
T M I Q H A A S M M R U H Q F I
P O T A G E R U C G I Y E M U Y

GIF-SUR-YVETTE

Le lotissement de Chevry

Le saviez-vous ?

Construit sur les terres agricoles de Gometz-la-Ville, le quartier de Chevry a été aménagé par le promoteur Balkany (Parly 2, les Ulis 2) à partir de 1972. Il s'agit, à l'époque, du plus grand « nouveau village » de France, un lotissement à l'américaine caractérisé par des pavillons de modèles standard en retrait de la rue, sans clôture, avec jardin arrière. Il accueille un terrain de golf privé en son centre.

⇒ Tracez le chemin le plus court à travers les dédales de Chevry, en passant par le château de Belleville, et en évitant la rue de Gometz très passante.



GOMETZ-LA-VILLE

La ferme de Feuillarde

Le saviez-vous ?

Une ferme est composée de plusieurs bâtiments qui ont chacun un usage précis et une forme spécifique, comme plusieurs membres d'un corps. On parle d'ailleurs de *corps de ferme*. Ils doivent répondre à 4 grandes fonctions : stocker les récoltes, abriter les animaux, ranger le matériel agricole et loger les hommes.

⇒ Reliez chaque bâtiment de la ferme à son appellation !

Habitation du fermier
ou du propriétaire



POULAILLER

Habitation des
employés de la ferme



GRANGE

Bâtiment abritant
les charrettes



PUITS À
CALOTTE

Bâtiment où l'on
récupère les oeufs



LOGIS

Bâtiment destiné au
stockage des récoltes



LOGEMENT
OUVRIER

Edicule permettant un
accès à l'eau souterraine



CHARRETERIE

LES MOLIERES

La carrière de meules

⇒ Quel type de meules sont produites dans la carrière du bois de la Cocquetière ? Entourez la bonne réponse !



1. Des meules d'un seul tenant, monolithe de 2m de diamètre (meule à la française, lourdes et les plus anciennes)

2. Des meules composées de morceaux (carreaux) tenus ensemble par un cercle de fer de 1m30 de diamètre (meule à l'anglaise, lus légères et plus récentes)



Le saviez-vous ?

Dans un moulin, seule la meule du dessus tourne. C'est pour cela qu'on l'appelle la meule tournante tandis que celle du dessous est appelée meule dormante.

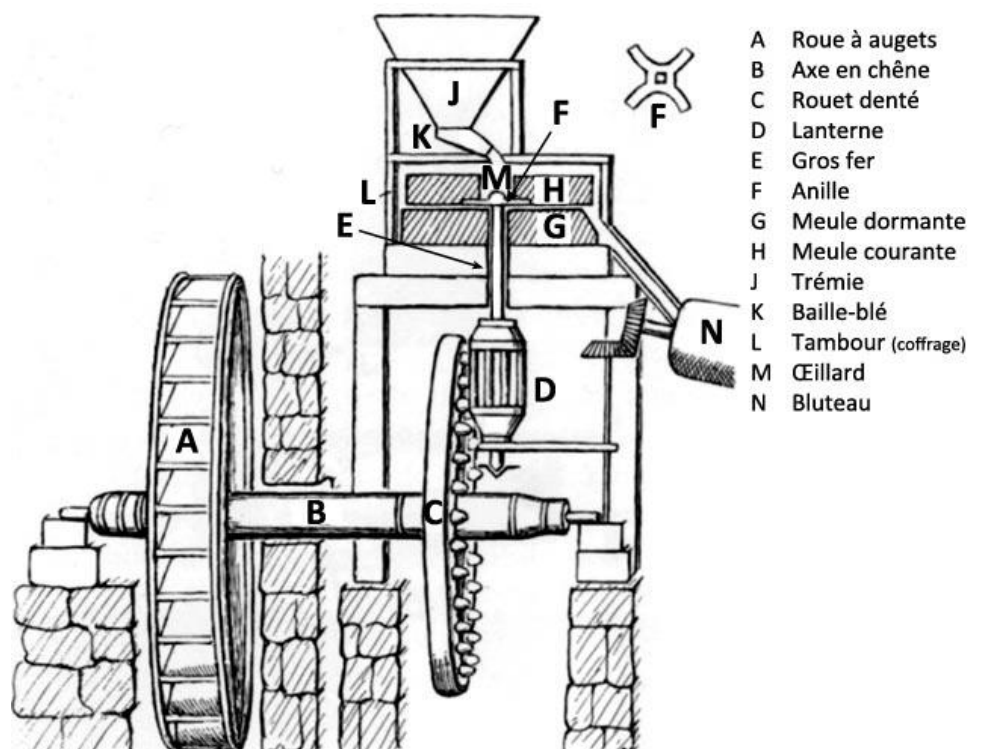

BOULLAY-LES-TROUX

La cour de la Savonnerie



⇒ Remplissez le texte à trous à l'aide des mots suivants :

moellons de meulière | cours communes | collectivité | ruraux | plain-pied | agricoles

Cet espace semi clos rappelle l'organisation ancienne des villages _____ et _____ typique des villages du Parc. Bordée par des maisons de _____ - _____ à grenier, modestes habitations associées aux activités agricoles de leurs propriétaires, cette cour a conservé son aspect d'origine. Bâties en _____ et plusieurs fois remaniées, les maisons qui entourent la cour permettent encore de lire leurs anciennes fonctions. Cet espace permet d'apprécier la vie en _____ des cultivateurs d'autrefois.

Les deux corps de bâtiments perpendiculaires, ménageant un espace commun ouvert sur la rue, sont l'un des témoignages de ce système d'organisation rural, que l'on appelle les _____.

BOULLAY-LES-TROUX

L'église Saint-Jean-l'Évangéliste et l'enclos paroissial

Hier et aujourd'hui

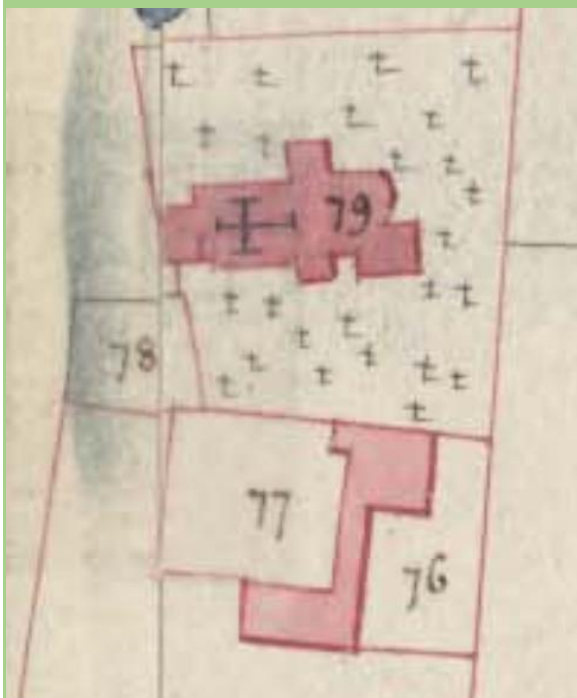

1810



Aujourd'hui



Vers 1900



Aujourd'hui

BOULLAY-LES-TROUX

Le presbytère

⇒ Retrouvez tout ce qui compose l'enclos du presbytère de Boullay-les-Troux sous l'Ancien Régime :

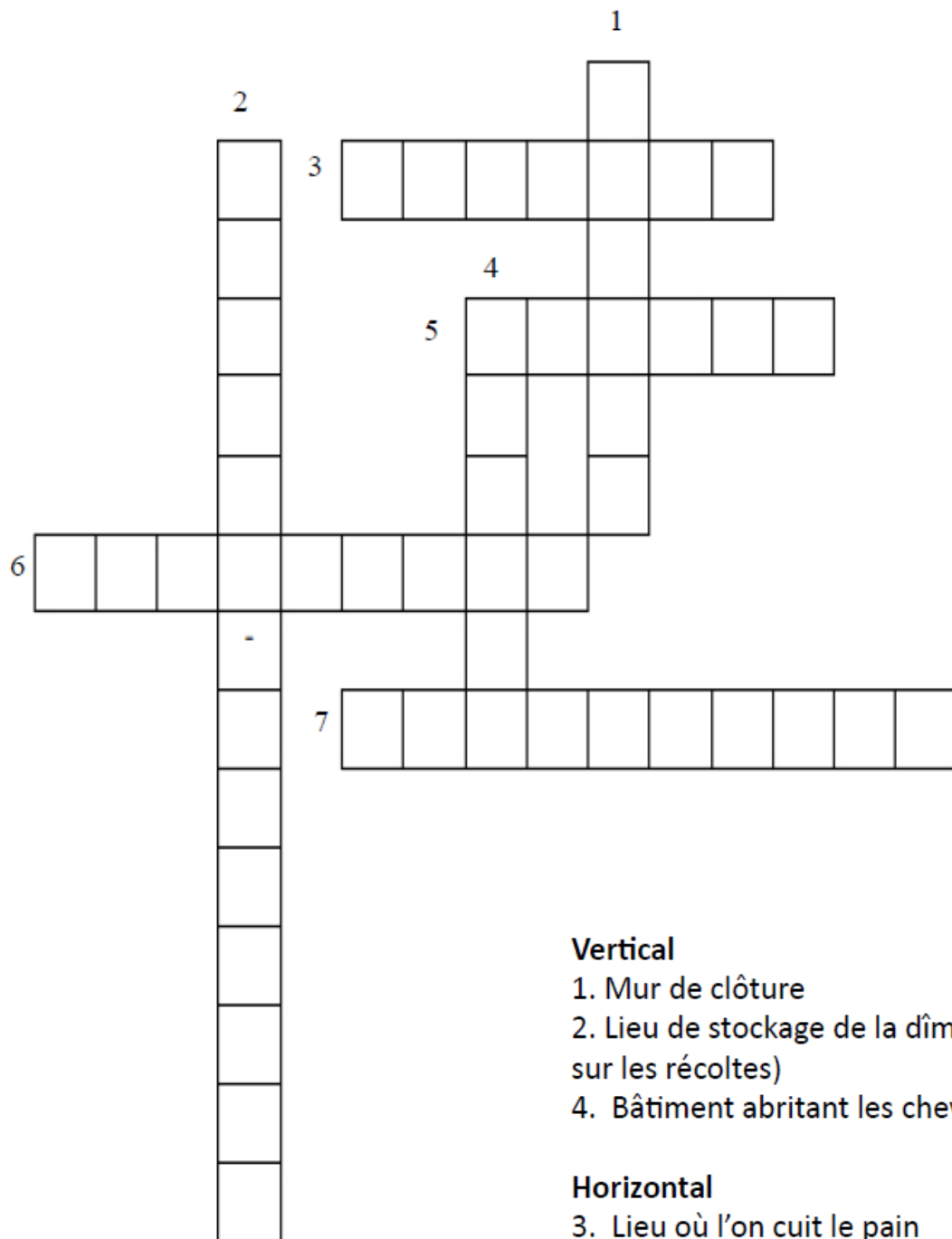

Vertical

1. Mur de clôture
2. Lieu de stockage de la dîme (impôt sur les récoltes)
4. Bâtiment abritant les chevaux

Horizontal

3. Lieu où l'on cuit le pain
5. Lieu de travail du curé
6. Lieu de sépulture des paroissiens
7. Habitation du curé

LES MOLIÈRES

La place de la Mairie

Le saviez-vous ?

Autrefois dénommée « carrefour d'en haut », la place de la Mairie doit son nom à la construction de la mairie-école en 1857. Deux illustres personnages ont également résidé sur cette place. A l'angle de la Grande rue et de la rue de Gometz se trouve la maison de naissance du général Andry, acteur des guerres coloniales et ami du maréchal Joffre. La ferme des Molières, récemment réhabilitée en centre culturel, a été la dernière demeure de Guy Jean-Baptiste Target, avocat et député du Tiers-Etat sous la Révolution. Au centre de la place, un tilleul, l'arbre de la Liberté, symbole républicain institué à l'instar de la Marianne dans les communes après les révolutions de 1789 et 1848, a été récemment replanté.



GOMETZ-LA-VILLE

L'aérotrain

Le saviez-vous ?

La commune de Gometz-la-Ville a été le théâtre d'essais d'un engin révolutionnaire : l'aérotrain. Invention de l'ingénieur Jean Bertin, ce train volant a pulvérisé des records de vitesse dans les années 1960-1970 sur une piste de 6,7 km entre le viaduc des Fauvettes et Limours, bien avant le TGV de la SNCF. Abandonnée en 1974, cette piste a été transformée en voie verte réservée aux vélos et randonneurs.



GOMETZ-LA-VILLE

La rue de Chartres

Le saviez-vous ?

L'une des maisons de la rue de Chartres possède une porte en grès qui indique la fonction à la fois domestique et artisanale de la demeure, sculptée de la date 1732. Par ailleurs, l'un des chasse-roue (pierre protégeant l'angle d'une porte ou d'un mur) est un remploi d'une borne seigneuriale marquée d'une croix de Lorraine. Elle rappelle que la comtesse de Brionne, de la famille de Lorraine, possédait le comté de Limours à la veille de la Révolution.



⇒ Pour connaître le nom de ce type particulier de porte, résolvez le rébus :



R

Réponse :

SAINT-JEAN-DE-BEAUREGARD

La ferme de Villeziers

⇒ Observez bien le corps de ferme et entourez les bâtiments qui ont disparus dans l'incendie de 1920 :



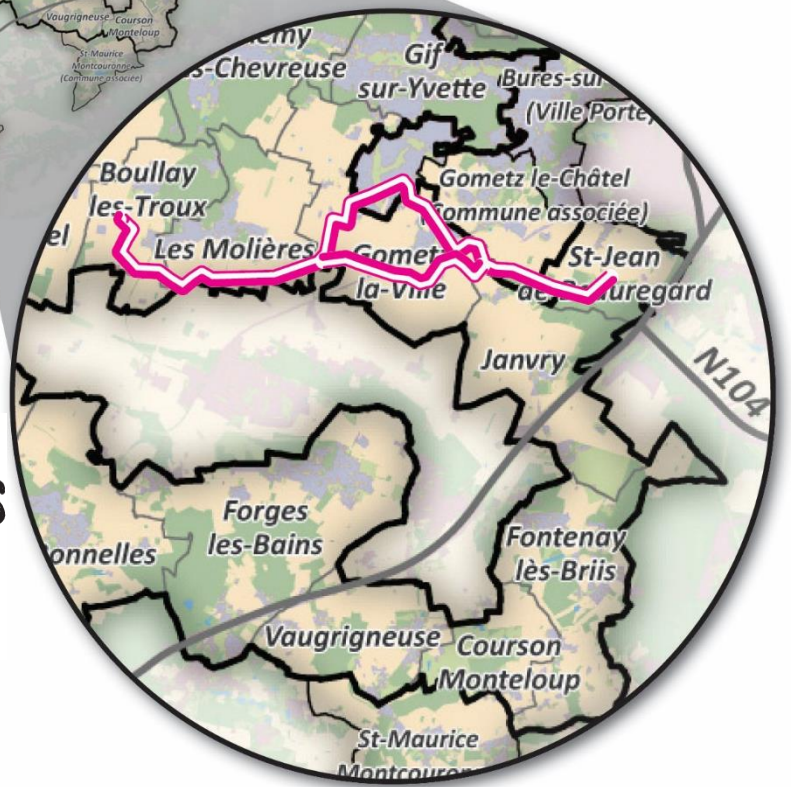
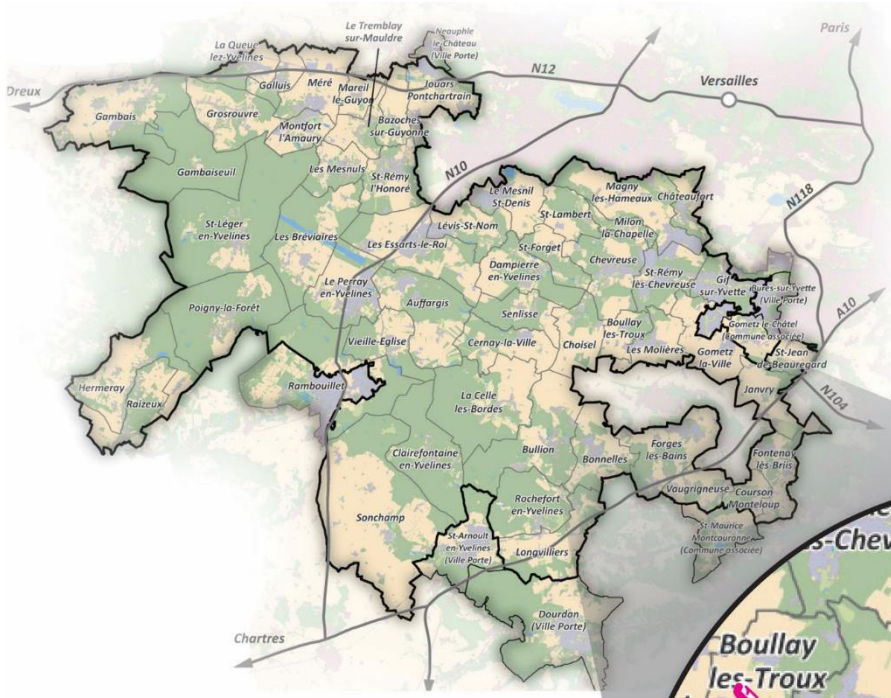
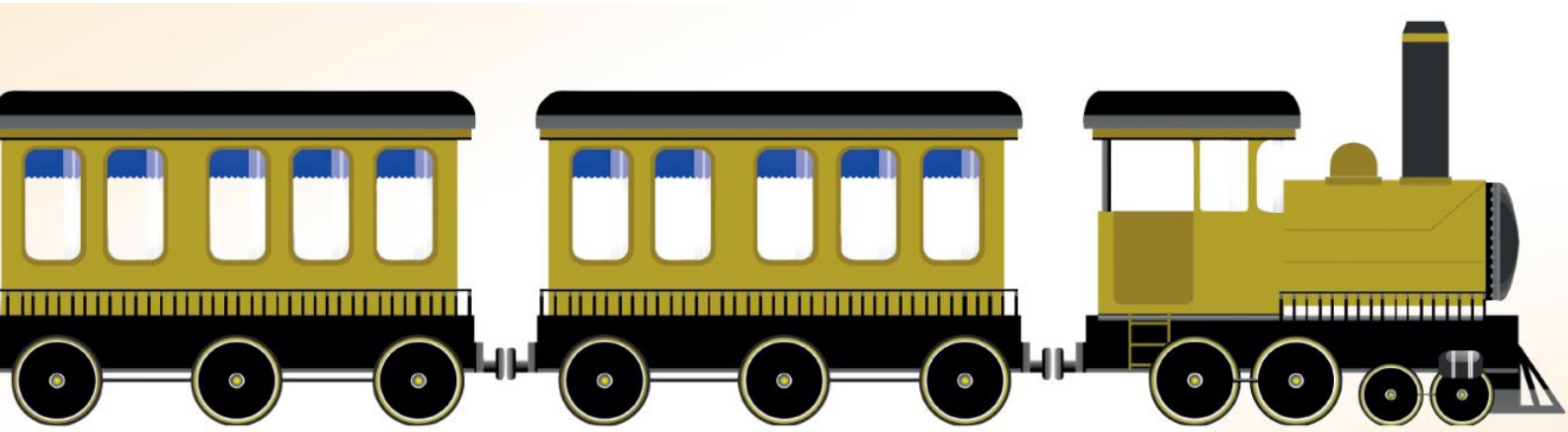

**GOMETZ-LA-VILLE
GIF-SUR-YVETTE LES MOLIERES
BOULLAY-LES-TROUX
SAINT-JEAN-DE-BEAUREGARD**

La mission Patrimoine Culture du Parc naturel régional a inventorié le patrimoine des 10 communes de l'Essonne adhérentes au PNR depuis 2011, dont les études sont disponibles sur le site internet www.parc-naturel-chevreuse.fr. Ce projet des *Petits trains du patrimoine*, fédérant les 10 communes de l'Essonne, est ainsi destiné à valoriser et transmettre les résultats de ces études auprès des habitants de ces communes et plus largement du grand public.

D'après une idée des étudiants du Master Gestion du Patrimoine culturel de l'Université Paris I Panthéon-Sorbonne.
Carnet de voyage réalisé par Amandine Robinet et Guillemette Lazier. Octobre 2020.

